

JAZIDA DE AREIA E PÓ DE PEDRA MAIS PRÓXIMA: BRITASUL – 34,92 km
VILA NOSSA SENHORA APARECIDA – POUSO ALEGRE M.G.
DMT 34,92 KM

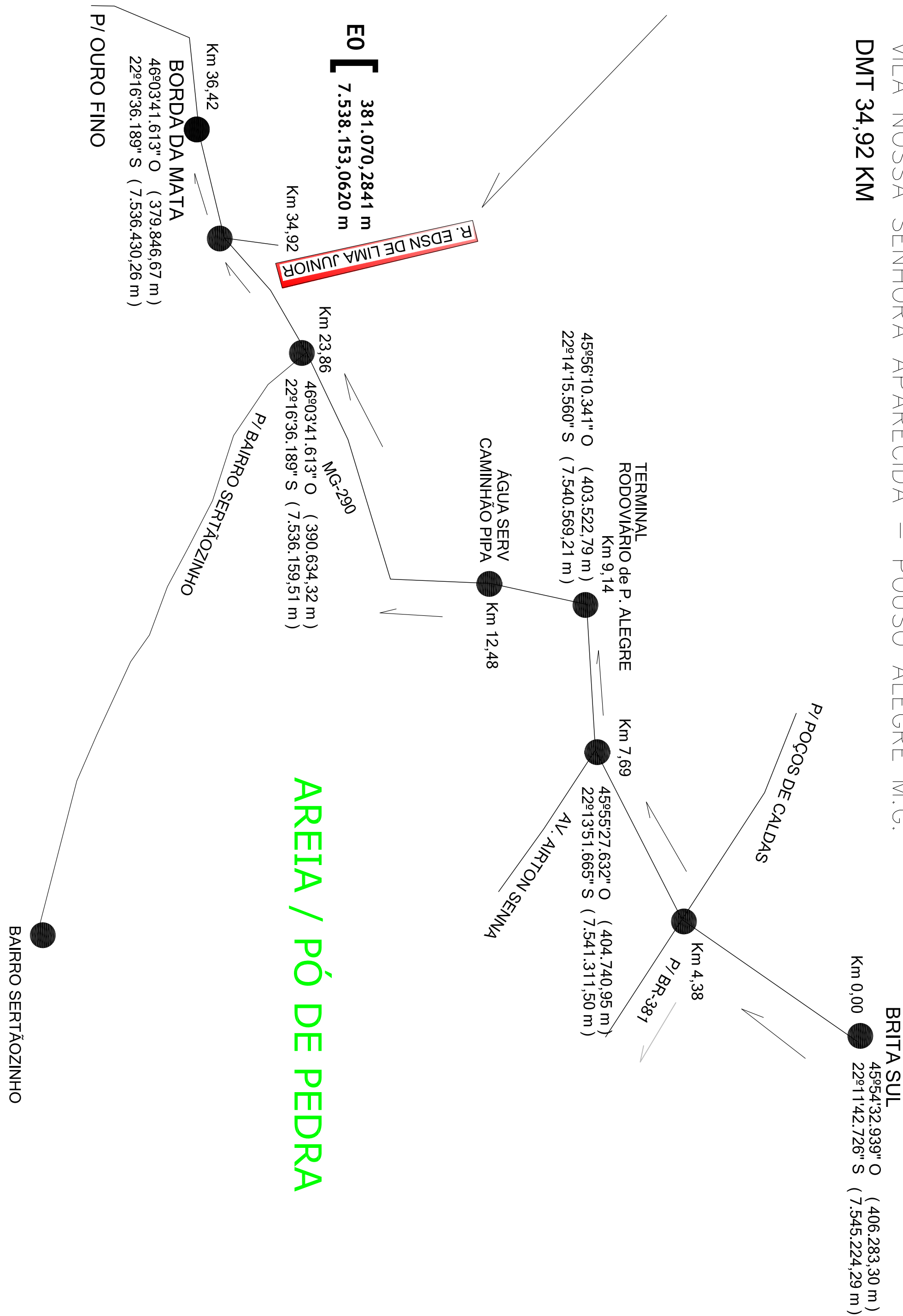

AREIA / PÓ DE PEDRA

FABRICA DE PISO INTERTRAVADO MAIS PRÓXIMA – 28,50 km
POUSO BLOCO – BAIRRO FÁTIMA – POUSO ALEGRE M.G.
DMT 28,50 KM

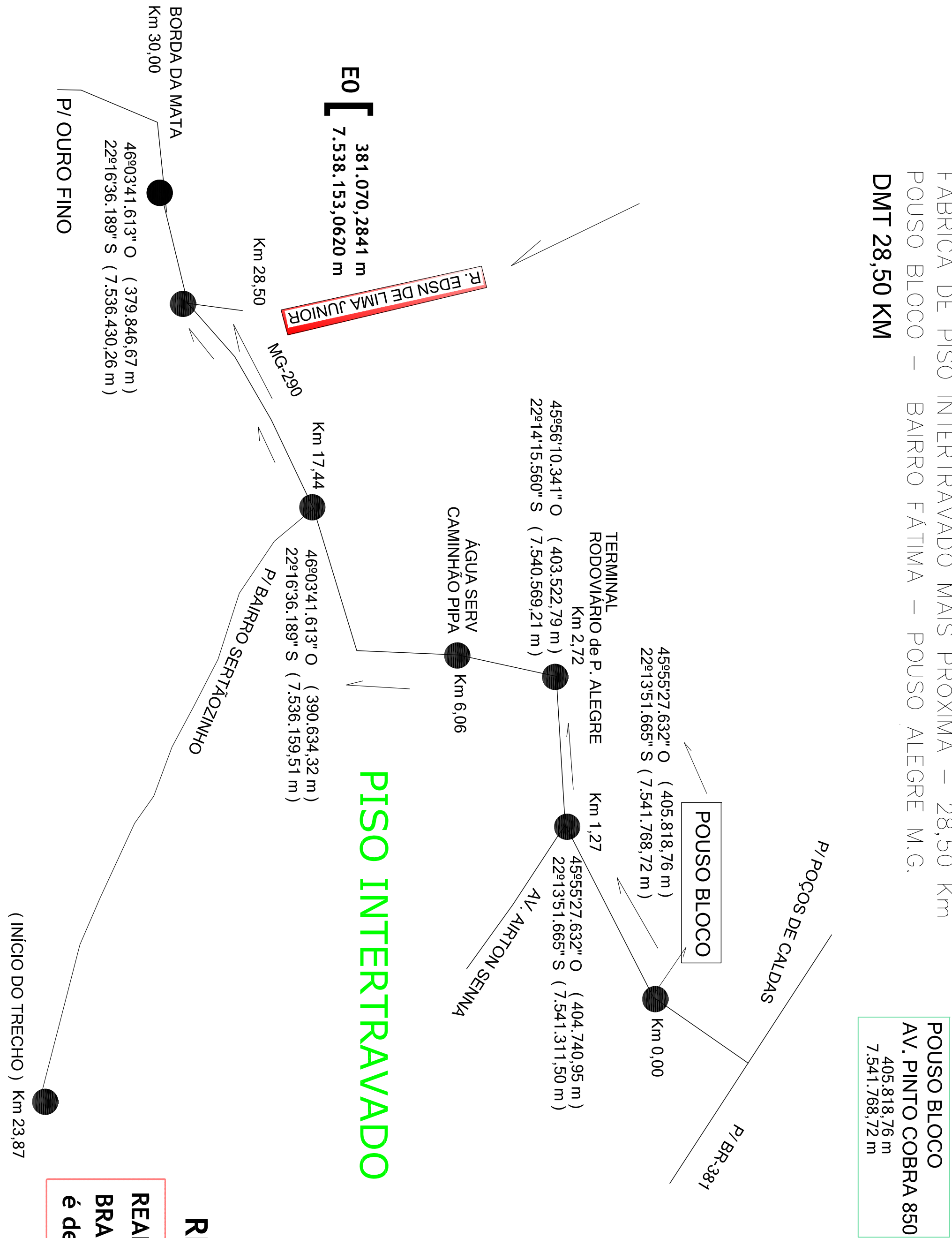

PISO INTERTRAVADO

RESPONSABILIDADE TÉCNICA E GARANTIA

REALATIVO ao disposto no ART. 618 do CÓDIGO CIVIL
BRASILEIRO, entende-se que o prazo de 5 (cinco) anos,
é de GARANTIA, e NÃO de PRESCRIÇÃO

DMT PISO / AREIA / PÓ DE PEDRA		FOLHA 02/02
PAVIMENTAÇÃO EM PISO INTERTRAVADO 16 FACES		
LOCALIZAÇÃO: RUA EDSON DE LIMA BORDA DA MATA - M.G.		
PROPRIETARIO: PREFEITURA MUNICIPAL DE BORDA DA MATA - MG. CEP 37564-000		ESCALAS 1: 1000
DMT PISO / AREIA / / PÓ DE PEDRA	ASSINATURAS	
" COMO MOSTRADO "	TATIANA PIRES PEREIRA COBRA PREFEITA MUNICIPAL	
DADOS DO PROJETO	CASSIA . B. EKLUND ALENCAR ENG. CIVIL - CREA 75.656/D	
GUÍAS/SARJETA EXTRUSADA: 660,00 m	ART. MG20254311106	
PAVIMENTAÇÃO: 1.848,00 m2	DESENHO: ELZO JOSÉ DE ALENCAR ENG. CIVIL - CREA 38.165/D	
PROJETO APROVADO		
Pref. Municipal de Borda da Mata		
TATIANA PIRES PEREIRA COBRA PREFEITA MUNICIPAL		